

/	/	/	/	/	/	/	/	/	/
---	---	---	---	---	---	---	---	---	---

回覧

令和8年7月5日

自治会の皆様へ

蔵持町里自治会

7月度役員会議事録・連絡事項

日時 令和8年7月5日（日）19:00～

場所 里コミュニティセンター

自治会長挨拶

すっきりしない天気が続いています。今朝は、7時から土地改良組合の役員でシャックリ川の草刈りの為、役員会は夜にさせていただきました。今週火曜日くらいから晴れて、30℃くらいの日が続くという天気予報ですので、体には充分気をつけて夏を向かえていただけたらと思いますので、よろしくお願いします。

議題

① 墓地草刈りについて（2回目）

8月2日（日）AM 7:00～

雨天時：8月4日（日）

参加者：1・2・3組と役員・組長

※ 墓地草刈後、1・2・3組で農業をされている方は猿喰池、4・5・6組の方は8:00より二郡池の草刈りをお願いします。

② 道づくりについて

日時：8月23日（日）AM 8:00～

- ・3組の方は、範囲が狭い為昨年同様、違う場所の応援をお願いします。
- ・飲み物等については、各組で準備をお願いします。

③ まちづくり委員会より

- ・出前講座・蔵持井戸端会議等回覧物が多いですが、回覧資料をご確認してください。
- ・実行委員会を立ち上げて、昨年同様、蔵持小学校でシャボン玉・盆踊り等を行うことが決定しました。皆様のご参加、よろしく申し上げます。

④ その他

- 会計より報告。5～6月に、自治会費・協力金を徴収させていただきましたが、まだ、完全ではありません。先月、2件未入金でしたが、6月末1件入金を確認しました。あと1件金子マンションについては、去年は8月に入金になっていますので、それまで待ってみます。
- 回覧物の中で、固定資産税の税率見直しの資料がありますが、7月29日(水)18:00から蔵持市民センターで説明会がありますので、ふるってご参加お願いします。
- 先月の役員会で防犯カメラ設置の話をしました。7組で空家狙いの音が気になるという情報があった為、防犯カメラ1か所追加で業者をお願いしておきます。
- 敬老会について  
今まで、70歳・77歳(喜寿)の方に少し多くの商品券を差し上げてきましたが、皆様からのご意見もあり、本年度より、88歳(米寿)の方も追加させていただきます。
- 市委託業務の当番は、4組→5組となります。よろしく申し上げます。



編集・発行 蔵持市民センター Tel/fax 0595-63-0235 HP <https://www.emachi-nabari.jp/kuramochi>

蔵持 O.市民センター事務所開所

平日 9:00～16:00 ※左記時間外の対応の方は予めご連絡ください。

## 今日の蔵持の何気ない風景



6月26日 チョコちゃん(里)

ねこ年齢 20 歳  
ヒト年齢で 96 歳  
ゆっくりのんびり  
今日も元気。



地域

長寿！人間年齢で96歳の現役猫 ～里のチョコちゃん🐱～

松山和子さん(里)

センターだよりをきっかけに、新しいつながりが生まれています。前々回、前回と掲載した保護猫の記事を読んだ方から、「実は蔵持にはほかにも保護猫がいるんです」と声をかけていただき、今回の取材につながりました。

里在住の松山和子さんは、小さいころから大の動物好き。捨て猫を見つけては家族に内緒で世話をしていたというほど、幼い頃から動物とともに過ごしてきました。

チョコちゃんとの出会いは、娘さんが高校生の頃。娘さんが保護してきた生まれたばかりの子猫を、家族みんなで迎え入れたことが始まりでした。

チョコちゃんはすくすくと成長し、先住犬のマルチーズと追いかけてっこをしたり、猫パンチを繰り出したりと、家中を元気いっぱい走り回り、家族にたくさんの笑顔をお届けしてくれました。

10年前にマルチーズが虹の橋を渡ってからは、まるで女王様のような気品と風格で家族を見守る存在に。娘さんが結婚して家を出てからは、松山さんが毎日お世話をしています。

「チョコちゃんには日々癒されています」と話す松山さん。

チョコちゃんは現在20歳。人間の年齢にすると約96歳です。

これまで大きな病気をすることもなく過ごし、最近は以前ほど走り回ることには少なくなりましたが、今日も元気に松山さんのそばで穏やかな時間を過ごしています。

健康の秘訣を尋ねると、「若い頃は猫の運動会かと思うほど家中を走り回っていました。ごはんも少しずつ何回かに分けて食べ、こちらが『食べる？』と差し出しても、自分がいらぬときはプイっとそばを向くんです」と笑顔で話してくださいました。

元気に体を動かし、自分に合った量を食べ、休むときはしっかり休む。20年という長い年月を元気に過ごしてきたチョコちゃん。その健康の秘訣は、人も猫も変わらない、ごく当たり前の暮らしの中にあるのかもしれない。

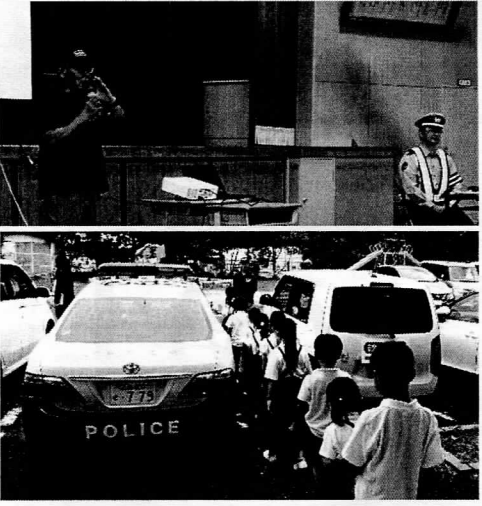

松山さんのお孫さんとチョコちゃん

<b>授業</b>	<b>「自分の身は自分で守る」～蔵小交通安全教室～</b>	名張警察署・蔵持小学校
<p>6月4日、蔵持小学校の全児童を対象に、名張警察署による交通安全教室が開かれました。講師は中川さん。信号のある交差点、ない交差点、それぞれの渡り方の違いを、実際の場面を思い浮かべながら丁寧に教えてくださいました。</p> <p>4～6年生95名は自転車の正しい乗り方について学習。「道路は左側通行」「ヘルメットは必ずかぶる」など、当たり前のように忘れがちなルールを改めて確認しました。1～3年生75名は、DVDのキャラクターと一緒に交通事故の怖さをクイズ形式で楽しく学びました。</p> <p>最後には、まちづくり委員会の内橋さんから、青色防犯パトロールや登下校時の見守り活動についてもお話がありました。子どもたちの安全は、学校だけでなく地域みんなで支えているのだと、改めて感じる機会となりました。</p>		

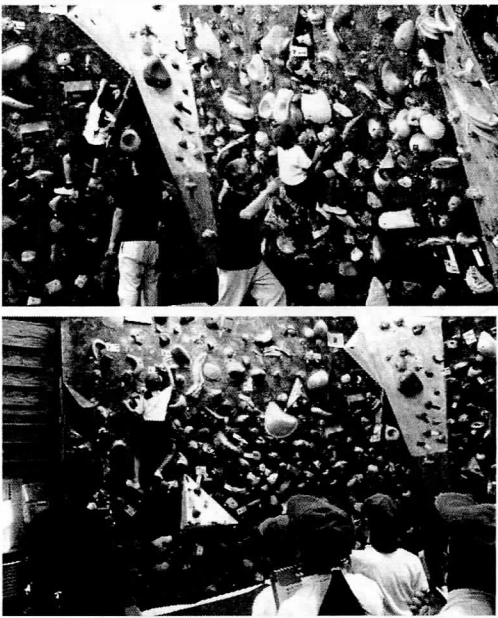
<b>授業</b>	<b>勇気を出して一歩、一歩～蔵小3年クライミング体験～</b>	蔵持小学校
<p>9日、蔵持小学校3年生22名が、学校のすぐ横にあるクライミングジム「スターウォール」でクライミング体験を行いました。ご協力くださったのは小林さんです。</p> <p>会場には色分けされたコースが6つ用意され、子どもたちは好きなコースを選んで挑戦。厚さ30cmのマットの上、スタッフが一人ひとりに付き添い、安全を見守りながらアドバイスを送りました。</p> <p>簡単なコースを登り切った子は、すぐに難しいコースへ。何度も落ちながらも、あきらめずに挑戦する姿がありました。クラスメートがゴールする瞬間には、あちこちで大きな歓声があがっていたそうです。終了時間が来ても、まだ登り続けたい子がいるほどの盛り上がりでした。</p> <p>見守ってくださった地域包括支援センターならびにまちの保健室の職員の方々、蔵持地区住民の皆さん、小林さん、ありがとうございました。</p>		

<b>講座</b>	<b>国宝の絵巻物に見る、昔の暮らし～歴史講座パート3～</b>	蔵持市民センター
<p>11日、歴史講座「日本美術史パート3」が開かれ、14名が参加されました。今回のテーマは、国宝「粉河寺縁起絵巻」と「信貴山縁起絵巻」です。</p> <p>講師の高見先生は、プロジェクターに絵巻の場面を映しながら、当時の人々の暮らしぶりや、その時代ならではの空気感を、一つひとつ丁寧に解説してくださいました。参加者には絵巻の資料も配られ、手元で見比べながら聞き入る姿がありました。</p> <p>予定の時間を30分ほど過ぎても、席を立つ人は誰一人いませんでした。それだけ引き込まれる講義だったということでしょう。昔の絵の中に、今とつながる人々の暮らしを見つける、そんな時間になりました。</p>		 <p>▲国宝「粉河寺縁起絵巻」</p> <p>▼国宝「信貴山縁起絵巻」</p>  <p>▲文化遺産オンライン 様々な文化遺産を見ることができます。</p> 
<p>◎次回の歴史講座は9月10日(木)13:30～です。皆様のご参加おまちしております。</p>		

18日、出前講座「かしこい消費者になろう!」を開催しました。日々の暮らしの中で起こりがちな消費トラブルについて、基本的な心構えを学ぶ講座です。

お金やキャッシュカードの上手な使い方から、身近に潜む消費者トラブルの実例、そして環境や人、地域にやさしい「エシカル消費」についてまで、幅広くお話いただきました。

トラブルは、思いがけないタイミングでやってくるもの。「まさか自分が」と思っている、誰にでも起こりうることです。もし困ったことがあれば、一人で抱え込まず、消費者ホットライン「188(いやや!)」へご相談ください。ちょっとした心構えが、安心な暮らしにつながります。



◎次回の出前講座「蔵持井戸端会議」は8月13日(木)13:30～お気軽にご参加ください。

授業 蔵小2年生、まちなか探検👁️で市民センターを訪問!

蔵持小学校



6月25日、蔵持小学校2年生27名が蔵持市民センターにやってきました。2つのグループに分かれ、屋内と屋外を交互に探検です。

屋外では、センター長から「蔵清水の井戸」や「まもくら工房」が災害時に果たす役割について児童たちに説明をしました。実際に井戸水を手押しポンプで汲んだり、水道に繋がっている井戸水を汲んでみたりして井戸水を飲み、「おいしい!」とおかわりする姿も。

屋内では、事務所や和室、倉庫まで自由に探検。見つけたものをノートに書き込んだり、防犯カメラの前でじっと動かなくなったりする子もいました。

ちょうど開催されていた「くらっこ広場」にも参加し、児童たちより小さな子と触れ合ったあとは、願い事を書いた短冊を七夕飾りに結びつけました。新しい発見にあふれた探検になったようです。

地域 みんなのアイデアから生まれて実現した街歩き👤👤

ちいちかけん

5月14日、市民センターで開いた「なんでもしゃべり会」。そこで出たのが、こんな一言でした。「名張のあちこちにある、なんでこんなものがあるんだろう?みたいなものを、みんなで見つけながら街歩きしたい」。

その声を聞いて、さっそく動いてくれたのが「ちいちかけん」の皆さんです。6月6日、旧町界隈で街歩きイベント『なんでこれ残ってるんやろ?』を実現させてくれました。

あちこちに謎に家の前に置かれているの石や、不思議な残り方をしている家、どこにも繋がっていない階段…。「なんだこれ?」を探しながら歩くと、宝物を見つけたような歓声が上がる、楽しいひとときでした。

普段何気なく通り過ぎている風景にも、目を向けてみると発見がある。そして、地域の人々の声が、こうして形になっていく。そんなことを教えてくれた街歩きでした。ふと思ったこと、やってみたいこと、ぜひ気軽に聞かせてください。もしかすると実現するかも知れませんよ?



# 催し&先取り情報

# 7月 & 8月 催し

**7/6(月) 10:00~11:30**

まちじゅう元気プロジェクト  
**インボディ測定・  
体力測定**

楽しく体を知る♪  
<参加無料>

蔵持市民センター 学習室



**7/25(土) 9:30~11:30**

放課後こども教室事業  
**なにつくろう  
かなあ?**

作るの大好き  
集まれ!  
<参加費 100円>

蔵持市民センター 学習室



**7/29(水) 18:00~**

名張市  
**固定資産税  
住民説明会**

市役所の担当者さんが  
皆さんに直接説明。

蔵持市民センター 研修室



**8/5(水) 13:30~14:30**

まちじゅう元気プロジェクト  
**蔵持音頭  
盆踊り練習**

踊ってシャッキーン♪

<参加無料>

蔵持市民センター 研修室



**8/12(水) 19:00~**

蔵持市民センター主催  
**星空観察会**

ペルセウス座流星群と  
夏の星座観察チャンス!

<参加無料>

蔵持小学校グラウンド



**8/13(木) 13:30~15:00**

蔵持地区まちづくり委員会 福祉部  
**出前講座**

みんなが主役!!  
昔を思い出しつつ  
想いのたけを語ろう

<参加無料>

蔵持市民センター 学習室



**クーリングシェルター** (指定暑熱避難施設)  
**ご利用のおすすめ**

蔵持市民センターは、名張市内のクーリングシェルターの1つに指定されています。お出かけの際や畑仕事の途中、学校の帰りなど、暑さを避ける『避難所』として、是非お気軽に蔵持市民センターにお立ち寄りください。



**蔵持市民センター事務所  
夏季休暇のお知らせ**

平日下記日程はセンターの事務所はお休みさせていただきます。

**8/14(金) 終日事務所休み**

※センターは開館しております。  
※8/16(日)は通常休館日です。

お問い合わせは… 蔵持市民センター 0595-63-0235 (9:00~16:00)

## 7月 蔵持市民センター行事予定

7月1日(水)	くらっこ広場(広域)	午前 10時00分 ~ 午前 11時30分
7月2日(木)	田んぼの観察(蔵小5年生)	午前 9時00分 ~ 午前 9時45分
7月6日(月)	インボディ測定・体力測定	午前 10時00分 ~ 午前 11時30分
7月8日(水)	歴史授業(蔵小3年生)	午後 1時45分 ~
7月23日(木)	くらっこ広場(地域限定)	午前 10時00分 ~ 午前 11時30分
7月25日(土)	放課後こども教室「なにつくろ?」	午前 9時30分 ~ 午前 11時30分
7月29日(水)	固定資産税住民説明会	午後 6時00分 ~

## 7月 各地区のサロン

7月9日(木)	お達者クラブ	里コミュニティセンター	午前 12時00分 ~ 2時00分
7月10日(金)	サロンソーレ	原出公民館	午後 1時30分 ~ 3時00分
7月16日(木)	サロン《芝》	芝出集会所	午後 1時30分 ~ 3時00分
7月17日(金)	ひだまりランチカレー	緑が丘ひだまり	午前 11時30分 ~ 12時30分
7月23日(木)	グリーンサロン	緑が丘ひだまり	午後 1時30分 ~ 3時00分

いつもの  
居場所に♪  
気軽に  
どうぞ!

# 蔵持市民センター

# 解放

宿題や自習、  
読書、おしゃべり、  
ひと休みも♪  
みんなの  
“居場所”に!

サークル利用のない部屋を解放しています!

2026年

解放期間  
(時間)

7/17 金 ▶ 8/28 金

🕒 9:00 ~ 16:00

まで!

出入り  
自由!  
予約不要!

こんな使い方ができます!

宿題・自習に!



集中して取り組める  
静かな環境!

読書・調べ学習に!

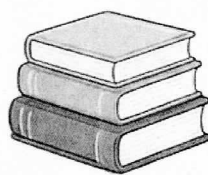

好きな本や勉強で  
知識を深めよう!

友だちと一緒に  
過ごせる!



おしゃべりOK!  
楽しくリフレッシュ♪

休憩・リラクセスに!



のんびりひと休み♪  
気分転換にもぴったり!

Wi-Fiあり



パソコンやタブレットも  
利用できます!  
※一部の部屋に限ります

みんなが安心して使うために

- ✓ サークルや団体の利用が入った部屋は使用できません。
- ✓ 飲食は決められた場所をお願いします。
- ✓ ゴミは各自でお持ち帰りください。
- ✓ 大きな声での会話や騒音はご遠慮ください。
- ✓ 施設や備品は大切に使いましょう。

ルールを守って  
みんなで気持ちよく  
使おうね!



いつでも  
あなたの  
居場所に!

まずは気軽に来てみてね!

蔵持市民センターが、あなたの「やりたい!」を応援します!

お問い合わせ

蔵持市民センター ☎ 0595-63-0235

(平日 9:00-16:00)

名張市蔵持町原出 3 1 4 - 3

たくら  
共に企もう。あの頃のワクワクを、もう一度。

参加者  
募集!

# 大人の 秘密基地

はしもと総合診療クリニックが運営する地域活動団体「ちいかけん」が主催する本プログラムは、これまでの活動を通じて得た経験を基に、「木工」などモノづくりを通じた健康づくりプログラムを提供してきました。R8年度は「木工」に加え「園芸」活動も楽しむプログラムを企画しました。内容は理学療法士、園芸療法士が考案したものです。ぜひこの機会に興味やものづくりを通じた健康づくりをご体験ください。

チャレンジに年齢は  
関係ない!



園芸も木工もこれまでに挑戦したことがなくても大丈夫。  
チャレンジに年齢は関係ありません。  
ぜひ一緒にチャレンジしましょう!

育てる喜びを参加者  
でシェアしよう!



園芸で育てた野菜や花は参加者のみんな  
で分け合って楽しめます。  
上手にできた人も、少しうまくいかなか  
った人もみんな一緒に楽しみましょう。

誰かと一緒に  
最初の一步



園芸は一人で始めることも多いですが、  
この教室では仲間と一緒に学びなが  
ら楽しむことができます。  
最初の一步、一緒に始めませんか?

健康づくりにおいて、運動だけが全てではありません。  
趣味を楽しむこと、仲間と交流すること、自分の役割を持つこ  
とは、介護予防につながる大切な要素です。  
木工や園芸などの創作活動には、手先や身体を使うことによる  
身体機能の維持だけでなく、生きがいや社会参加を促進する効  
果があることが知られています。  
この教室では、「楽しいから続けられる」を大切にしながら、  
皆さんの健康づくりを応援します。

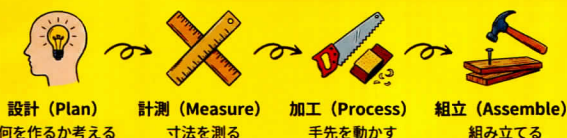

企画  
運営



はしもと総合診療クリニック

ちいかけんは活動理念である「地域に力と健康を」  
の頭文字を抜き出して生まれた言葉で、はしもと総合診  
療クリニック、つむぎ薬局が運営する地域活動団体で  
す。休診日のクリニックを活用した地域住民向けイベ  
ントの開催や、市民活動センターのイベントの企画な  
ど、地域住民の皆様の健康と安心して暮らせるまちづく  
りのために、名張市内の様々な場所で活動しています。



水谷 祐哉

はしもと総合診療クリニック  
リンクワーカー / 理学療法士

本事業は、高齢者が介護予防活動を通じて自分らしく地域で暮らし続けられる  
ことを目的として、名張市役所から委託を受けて実施するものです。

主催：はしもと総合診療クリニック / ちいかけん  
協力：蔵持市民センター / 合資会社向井製材所

# 「木工」「園芸」を楽しむ大人の秘密基地づくりを一緒に始めませんか？

## 日程（予定）

8/7	金	13:30～16:00	第1回 健康チェック(心身の健康状態をチェック!) inbodyで筋肉量のチェックも実施! 初回オリエンテーション(参加者同士の交流など)
8/21	金	13:30～16:00	第2回 ミニプランター製作(初回) 参加者の皆さんが自宅で使うプランターを制作します。
9/4	金	13:30～16:00	(第3回) ミニプランター製作組み立てと野菜の苗植え 参加者の皆様のお宅にプランターを設置しましょう!
9/18	金	13:30～16:00	(第4回) マイ菜園の近況報告会/小物づくり
10/2	金	13:30～16:00	(第5回) マイ菜園の野菜収穫/菜園の野菜で料理教室 (簡単な浅漬けなど)
10/16	金	13:30～16:00	(最終回) 最終評価 今後の活動ミーティングのご案内

## 講師



**水谷 祐哉** さん

はしもと総合診療クリニックのリンクワーカーとして「ちいかけん」の運営をおこない、名張市内の様々な地域で活動。理学療法士として健康づくりにも携わる。



**奥田 由味子** さん

園芸療法士。  
ワイヤークラフト作家。  
高齢者施設や病院、デイケアなどで園芸療法を実践。植物による癒しとケアを提供する活動を実践されている。



**橋本 宜久** さん

名張市在住の一級建築士。  
蔵持市民センターの木工サークル「ころころクラブ」でも活動されている。本プログラムの木工作品の設計などを担当。

## 活動の流れ

### ① ミニプランターを制作!



みんなでDIY!  
世界にひとつのプランターを作ります。

### ② お家へ設置 (軽トラックでお届け)



出来上がったプランターを軽トラックでそれぞれのお家へお届け・設置します。

### ③ 野菜や花を育てよう!



お家で野菜や花を育てて、成長の様子を楽しみましょう!

### ④ 交流会でみんなの様子をチェック!



オープンチャットや対面で写真や育て方の工夫などを共有し、交流を深めます。

スマホが使えなくても安心! スタッフがサポートします!

### ⑤ 収穫して料理教室・ワークショップ!



収穫した野菜や花を使って、料理教室やワークショップを楽しみましょう!

## 申込みの案内

### 参加条件

- 名張市内在住の65歳以上の方
- 全日程の内半分以上参加可能な方
- 対象地域は問いません。

### 参加費（保険代）

**¥1,000**

当日会場にてお支払い下さい。(現金のみ)

### 会場

蔵持市民センター

### 申込期間

**7/1 (水) ~ 7/31 (金)**

※定員になり次第申し込みは終了予定。

### 注意事項

- プログラム内容は、予告なく変更となる場合があります。
- プログラム内は、記録用として写真撮影を行います。撮影したデータは報告書に掲載したり、広報で使用することがあります。

## お問い合わせ・申込み

電話にてお申込み下さい。

※いただいた個人情報は本事業に関する連絡以外には使用いたしません。



**070-4308-0959**

(ちいかけん事務局)

9:00～17:00 (土日祝除く)



2026年度

一緒に学ぼう  
一緒に語ろう

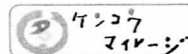

くらマイ  
対象講座 大人0円



2026年7月吉日

蔵持地区  
まちづくり委員会  
福祉部

# 出前講座

## ワイワイ! がやがや!! 蔵持井戸端会議

8/13  
木

13:30~15:00

講師



ちいちかけん事務局長  
地域コミュニティコネクター

水谷祐哉さん

人生の並木道、ここに幸あれ！！

若者だけじゃない！歳をとってもみんな主役になれる！！

少子高齢化だの安全保障がどうのこの、円安・物価高、生活どう  
なんの？諸々の声が満ち溢れている現代社会。

想いのたけを語り合いましょう！

場 所：蔵持市民センター 1F 会議室

参 加 費：無 料(カフェ付き)

定 員：各回 30名

申 込：蔵持市民センター

TELまたはLINEにて

イケオジ・イケオバ

イケてる自分を再発見

自分の若かりし頃を  
振り返りながら、井戸端会議。  
まだまだできることや  
やりたいことなどが  
見つかるかも?!



主 催 / 蔵持地区まちづくり委員会 福祉部

お問い合わせ・申込 / 蔵持市民センター TEL: 0595-63-0235 (平日9:00-16:00)



蔵持市民センター

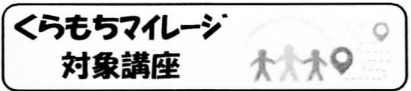
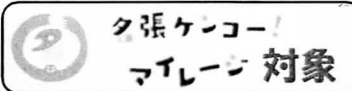

# 2026年度 星空観測会



星空案内人 千種 啓義 (緑が丘)

	実施日	場所 / 集合時間	内容	備考
1	8月12日 (水)	蔵持小学校 集合 19時00分	三大流星群のひとつ ペルセウス座流星群と 夏の大三角など 夏の星座観望絶好ですよ!  ※詳細は開催場所にて ご確認ください。	雨天曇天 中止
2	8月13日 (木)	上野森林公園 集合 19時00分 【事前申し込み必要】		雨天曇天 中止
3	8月15日 (土)	赤目市民センター 集合 19時15分 【事前申し込み必要】		雨天曇天 中止

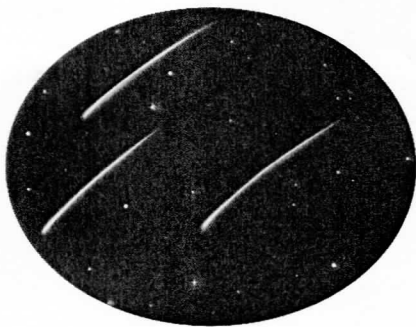

参加費 無料      参加者 30名 (予約要)

小学生以下の参加は保護者同伴要      (現地集合)

LINE 公式アカウント (蔵持星空通信)

- ① 募集・中止・変更の案内をします
- ② 申込・キャンセルができます

右の URL・QRコードより友達登録をしてください

<https://lin.ee/uKCIEBw>



【1のみ】申込先：蔵持市民センター 合田

TEL：63-0235 主催 蔵持市民センター

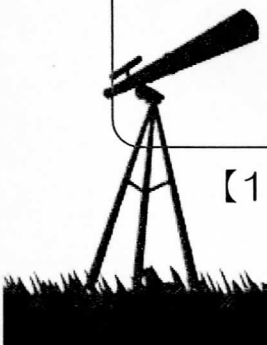



# 夏の交通安全県民運動

令和8年7月11日(土)～7月20日(月)



## 運動の重点

- 一、子どもと高齢者の交通事故防止
- 二、飲酒運転や、「ながらスマホ」等の悪質・危険な運転の根絶
- 三、横断歩道における歩行者優先の徹底
- 四、シートベルトとチャイルドシートの正しい着用の徹底
- 五、自転車等に関する交通ルールの理解・遵守の徹底とヘルメットの着用促進

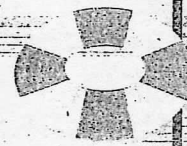

## ACTION38キャンペーン



本キャンペーンは、信号機のない横断歩道における車両の一時停止率向上を図り、横断歩行者の交通事故ゼロを目指すことを目的に、道路交通法第38条(横断歩道等における歩行者等の優先)の'38'を模したシンボルマークを活用し、横断歩道における歩行者優先の定着化を図るものです。



一緒に三重県の  
安心・安全を  
守りませんか？



## 三重県警察 採用募集中！

警察官A、警察官B採用試験

受付期間 令和8年7月17日(金)～

令和8年8月17日(月)

一次試験日 令和8年9月20日(日)

詳しくは三重県警採用HPまで！



住民の皆様へ

## 河川堤防除草作業のお知らせ

平素は三重県の土木行政にご理解ご協力を賜り、誠に有り難うございます。  
この度、下記のとおり一級河川シャックリ川の河川堤防除草作業を実施します。作業期間中は、皆様にご不便をお掛けしますが、細心の注意を払いながら除草作業を進めてまいります。  
何卒ご理解ご協力を賜りますようお願いいたします。

### 記

業務名	一級河川シャックリ川他1川河川維持修繕(河川除草)業務委託
作業期間	自 令和 8年 7月 6日(月) 至 令和 8年 8月 22日(土) ※作業期間は予定ですので、天候により変更になる場合があります。
作業時間	午前8:30～午後5:00(雨天時及び日曜日 作業中止) ※車両等通行の際は徐行にご協力ください。
施工場所	一級河川シャックリ川(別紙位置図参照)
受注業者	三重県名張市東田原354番地15 ハイ・ワイド 株式会社 電話 0595-(42)-8827
発注者	三重県伊賀建設事務所事業推進室 流域課 電話 0595-(24)-8228

令和8年7月

蔵持町里自治会の皆様

名張市上下水道部下水道維持室

中央浄化センターの維持管理作業に伴う臭気測定報告について（報告）

平素は市上下水道事業にご理解、ご協力をいただき誠にありがとうございます。  
6月に行いました下記の作業に伴う臭気の発生状況について、裏面のとおり報告いたします。

記

6月23日（火）実施 水処理棟水路清掃作業  
（水処理棟の流入水路の堆積物の除去を行いました。）

臭気基準につきましては、敷地境界線付近において臭気強度2.5以下で管理しております。今回の作業については基準値以内でした。

連絡先	
名張市上下水道部 下水道維持室	
担当者	富澤、福喜多、山下
電話番号	0595-63-7102
FAX	0595-64-2040
Eメール	gesui-iji@city.nabari.lg.jp

--	--	--	--	--	--	--	--	--	--	--	--	--	--	--

令和8年7月

市民の皆さんへ

名 張 市

**「暮らしやすさと幸福が実感できるまち」をめざして**  
**—固定資産税の税率見直しについて—市民説明会の開催について**

健全な財政運営の土台を固め、持続可能なまちを次世代へつなぐため、市では安定した自主財源の確保に向けた「固定資産税の税率の見直し」を進めています。

市政の現状や今後の取組を市民の皆さんに直接説明し、ご意見やご提案を伺うため、下記のとおり説明会を開催しますのでお知らせいたします。

記

**○開催日時及び場所**

月日	開始時間	場所
7月19日(日)	10時00分～	つつじが丘市民センター
7月20日(月)	10時00分～	名張市防災センター
	14時00分～	梅が丘市民センター
7月22日(水)	18時00分～	錦生市民センター
7月29日(水)	18時00分～	蔵持市民センター
8月1日(土)	10時00分～	美旗市民センター
	14時00分～	名張市民センター
8月2日(日)	10時00分～	薦原市民センター
	14時00分～	くにつふるさと館
	18時00分～	箕曲市民センター
8月7日(金)	18時00分～	赤目市民センター
8月8日(土)	10時00分～	すずらん台市民センター
	14時00分～	比奈知市民センター
8月9日(日)	10時00分～	桔梗が丘市民センター
	14時00分～	百合が丘市民センター

**○出席予定者**

市長、副市長、なばりの未来創造部長、行財政改革担当部長、財政担当部長、市民部長、総合企画政策室長、行政・デジタル改革推進室長、財政経営室長、課税室長

**○詳しくは**

「暮らしやすさと幸福が実感できるまち」をめざして—固定資産税の税率見直しについて—の詳細については、市ホームページをご覧ください。(右記QRコードから名張市ホームページにアクセスできます。)



**○説明会に関するお問い合わせ先**

行政・デジタル改革推進室 0595-63-7302

回 覧										

令和8年7月1日

市民の皆さまへ

第76回“社会を明るくする運動”名張市推進委員会  
 委員長 名張市長 北川 裕之  
 事務局 名張保護司会長 坂本政英

「更生保護愛の資金」の協力について（依頼）

平素は、更生保護事業に格別のご理解とご協力を賜り厚くお礼申し上げます。

更生保護とは、安全・安心な地域を作るために、罪を償い再出発しようとする人たちを地域で支え、再犯や再非行を重ねることがないように様々な立場から見守り、更生を支援する活動です。この活動を啓発する目的で、本年度も7月に全国的に“社会を明るくする運動”が展開されます。

当市におきましても関係機関・団体により推進委員会を結成し、地域住民が犯罪や非行の防止と、犯罪や非行をした人の立ち直りへの理解を深め、犯罪や非行のない明るい地域づくりを目指しております。

つきましては、事業推進の資金として「更生保護愛の資金」の募金をお願い申し上げます。お願いしたい金額は一世帯あたり100円を目標としておりますが、あくまでも目安であって強制ではありません。募金の趣旨・目的をご理解いただきましてご協力くださいますようよろしくお願いいたします。

<令和7年度 ご報告>

「愛の資金」は、下記の通り活用させていただきました。ご協力いただいた皆さまへ厚くお礼申し上げます。

令和8年3月31日現在

社会を明るくする運動事業	842,200 円	名張市BBS会事業	100,000 円
保護司活動経費	210,544 円	県更生保護事業助成	250,000 円
更生保護女性会事業	200,000 円		
			合計 1,602,744 円



<https://nabari-hogoshikai.com/>

【問合せ先】

名張保護司会 事務局 (青木)

名張市丸之内79番地 名張市社会福祉協議会内

TEL: 63-7575 FAX: 64-3349

こ う せ い ほ ご

# 「更生保護」って なんだろう？

ホゴちゃんの  
更生物語



以前の  
ホゴちゃん

昔のぼくは、  
悪いことばかりする  
非行ペンギンでした。

1

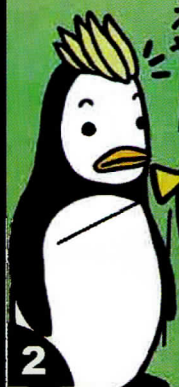

でも、  
心優しい支えやー

保護司の  
クジラ先生

困ったことが  
あったらいつでも  
おいで

2



仕事を通して  
生きるチカラを  
つけようね

アシカ建設

力強い  
サポートの  
お陰で

協力雇用主の  
アシカ親方

3

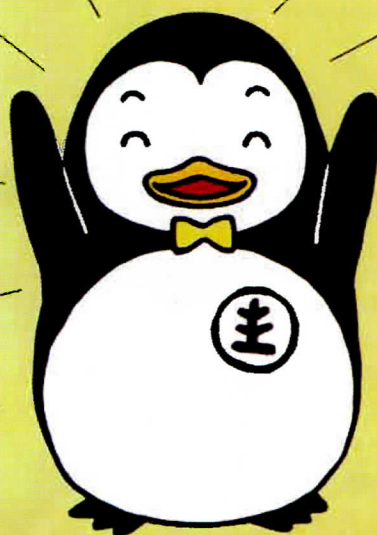

更生ペンギンです！

立ち直りました！

4

その後、ホゴちゃんは立ち直ろうとしている人を温かく見守る心優しいペンギンになりました。いつも、犯罪や非行のない明るい社会を願って活動しています。



「しあわせ  
「幸福の黄色い羽根」は、犯罪や非行のない幸福で明るい社会を願うシンボルです。

更生ペンギンのサラちゃん



## 地域のチカラで立ち直りを支える更生保護

# 犯罪や非行をした人の立ち直りを 社会の中で見守り、地域のチカラで支えていく。 それが「更生保護」です。

社会の中で必要な支援を受けられず、再び犯罪や非行を重ねてしまう人たちがいます。  
犯罪や非行からの立ち直しには、彼らを見守り支える地域社会のあたたかい心が必要です。  
皆さんの地域でも、様々な立場から立ち直し支援に協力する「更生保護ボランティア」が活動しています。



## “社会を明るくする運動”

～犯罪や非行を防止し、立ち直りを支える地域のチカラ～

“社会を明るくする運動”は、すべての国民が犯罪や非行の防止と、罪を犯した人の改善更生について理解を深め、犯罪や非行のない地域社会を築くための全国的な運動です。

「あなたも地域の行事に参加してみませんか？」

毎年7月は、“社会を明るくする運動”の強調月間及び再犯防止啓発月間です。

更生保護について、もっと知りたい方は・・・

更生保護

検索

お問い合わせはお近くの保護観察所まで

保護観察所

検索



法務省保護局 @MOJ\_HOGO  
[https://twitter.com/moj\\_hogo](https://twitter.com/moj_hogo)

保護局公式ツイッター

検索

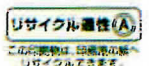

# 蔵小だより

名張市立蔵持小学校

7月号①

令和8年6月26日

梅雨の蒸し暑い日や、真夏のような暑い日がくり返すこの時期ですが、子どもたちは元気にプール水泳に歓声をあげています。来週はいよいよ7月で、1学期も残りわずかとなりました。子どもたちが充実した学校生活を送れるよう、ご家庭でのご支援・ご協力をよろしくお願いいたします。

## 運動会

5月30日(土)当日、雲一つない青空の下、運動会を開催することができました。1年生にとっては初めてで、ときどきわくわくの運動会、6年生にとっては、小学校最後の運動会、心に残る運動会にしようと頑張っていました。またどの学年も練習の成果を発揮して、精一杯演技できました。とくに表現運動では、低学年、中学年、高学年それぞれに、かわいらしさや力強さを見せていて、子どもたちの成長が感じられる素晴らしい演技でした。保護者・来賓の皆様におきましては暑い中でしたが参観いただき、たくさん声援をいただきまして、ありがとうございました。

また、PTA役員および体育施設部の皆さまをはじめ、準備や後片付けなどご協力いただきました皆様、本当にありがとうございました。

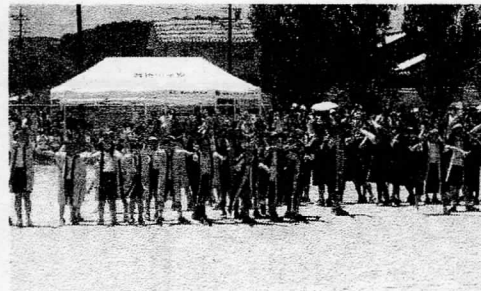
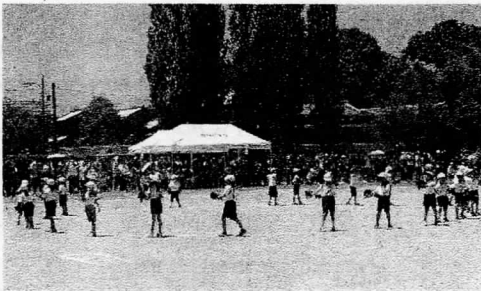

## 交通安全教室

6月4日(木)、1~3年生、4~6年生と2つに分けて交通安全教室を実施しました。

名張警察署の方からは、自転車は軽車両であること、乗る前の点検の合い言葉「ぶたはしゃべる」、また信号の意味、そして「かもしれない」と気をつけることが大事など、お話や動画で詳しく教えていただきました。

まちづくり委員会防犯・交通安全部の内橋さんからは、まちづくり委員会を中心とした「青パト隊」が、子どもたちや地域の安全のために日々パトロールをしておられることを伝えていただきました。

PTA安全部長の東尾さんからは、学んだことを生かして、交通安全に気をつけて生活してほしいと、ご挨拶いただきました。



## プール水泳

6月4日(木)、5、6年生によるプール掃除がありました。プールの底を磨く前は、蛙の姿もみられましたが、掃除が終われば、見違えるようにきれいになりました。自分たちも含め、1年生から4年生の笑顔の思い浮かべ、頑張ってお掃除してくれました。PTA 役員の方々もご協力をいただきありがとうございました。

6月10日(水)にプール開きの予定でしたが、肌寒い日が続き、16日(火)に3・4年生、17日(金)に5・6年生、1・2年生が入り始めました。子どもたちは元気に泳いだり潜ったりしましたが、プールから上がると、少し寒く感じたかもしれません。



## ～7月のおもな行事予定～

2日(木) 田んぼの観察(5年)  
まち探検(簡易郵便局・まちの保健室)(2年)、ALT 授業

3日(金) 水難救助学習(5・6年)

6日(月) 学校司書来校、委員会(5・6年)

7日(火) クリーンセンター見学(4年)

8日(水) 蔵持の歴史学習(6年)

9日(木) 読み聞かせ(1～4年)  
薬物乱用防止学習(6年)

PTA 実行委員会

10日(金) 個別懇談会

11日(土) PTA 草引き作業

13日(月) 給食終了 13:30 一斉下校  
個別懇談会

14日(火) 3限授業、11:30 一斉下校  
個別懇談会

15日(水) 3限授業、通学班会議、  
11:30 一斉下校  
メディアコントロールデー

16日(木) 3限授業 大掃除 11:30 一斉下校  
個別懇談会

17日(金) 終業式 11:00 一斉下校

\* \* \* \* \*

20日(月) 海の日

7月21日(火)～8月28日(金) 夏季休業日

8月22日(土) PTA 環境美化作業

メディアコントロールデー(7/26・8/19・8/23)

8月31日(月) 2学期始業式

## いじめ防止・体罰防止の取組について

学校では、子どもたちが安心して学校生活を過ごせるように、子どもたちにいじめアンケートを定期的にも実施するなど、「いじめ防止基本方針」(参照:蔵持小学校ホームページ <http://e-kura.nabari-mie.ed.jp>)のもと取組を進めています。今後も保護者の皆様をはじめ、関係の皆様との連携を図りながら、いじめ防止・早期発見に努めてまいりますのでよろしくお願いいたします。

また、体罰アンケートも定期的に行っており、職員研修を重ねています。

名張市立桔梗が丘中学校 令和8年度学校だよりNo.2

## 令和8年度 体育大会

6月5日(金)、曇り空の下、今年度の体育大会を開催しました。

台風の影響で事前に大会を順延する状況となりましたが、生徒会本部を中心に、各委員会で多くのテント等の準備や監察・得点記録・放送等の係の仕事をおこない、充実した一日となりました。子どもたちは嬉しさや楽しさ、そして悔しさ等、さまざまな思いをしながらも、どのクラスも団結力を高めていき、最後まで全力でやり切ってくれました。

参観いただいた多くの地域・保護者の皆様からは、大きな声援とあたたかい拍手をいただきました。ありがとうございました。



## 生徒総会を行いました

5月8日(金)の5・6限目、生徒会本部役員が中心となって、体育館で生徒総会を行いました。開会宣言の後、全員で生徒会歌を斉唱し、本部からの提案を行いました。本年度の活動方針「**桔中全力革命**(きちゅうぜんりょくかくめい) ~何事にも全力で取り組んで、みんなが過ごしやすい桔中をつくるために革命を起こす~」の意図を説明しました。その後、各種委員会の委員長より各委員会の活動についての説明を行い、各学級からは、代議員が「桔中をよりよくするために自分たちにできること」、室長が「学級目標・クラスの様子」について、各クラスで話し合った内容を報告しました。自分たちが生活する学校を自分たちの手でより良い場所にすることができるよう、主体的に活動してくれることを期待しています。

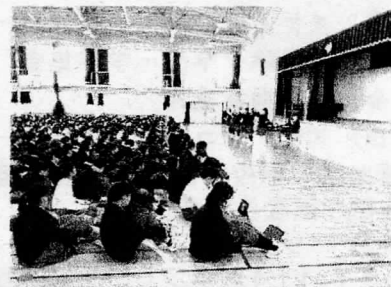

# 中体連名張市総合体育大会

5月23日から5月31日にかけて、名張市中学校総合体育大会が市内各地の会場で開催されました。本大会は、これから行われる伊賀地区中学校総合体育大会の前哨戦ともいえる大会でしたが、どの部も日頃の練習の成果を発揮し、精一杯頑張りました。市大会での試合結果や内容を踏まえてそれぞれの課題を克服し、伊賀大会ではさらなる活躍が見られることを期待しています。

保護者の皆様には、たくさんご来場いただき、温かいご声援をありがとうございました。

結果は、以下のとおりです。

団体のみ掲載しています

	優勝	準優勝	第3位
団体のみ掲載	男子剣道部 女子バスケットボール部 サッカー部	女子剣道部	男子ハンドボール部 女子ハンドボール部 野球部 女子バレーボール部



## 園芸部の育てた野菜が完売しました!

5月29日(金)、桔梗が丘商店街にある「おひさま市場」において、園芸部が育てた無農薬野菜の販売をしていただきました。

今回は、ニンニクとタマネギをそれぞれ数個ずつ詰め合わせ、1袋150円で販売しましたが、好評で、すぐに売り切れてしまいました。

今後も次の機会に向けて、栽培を進めていきます。

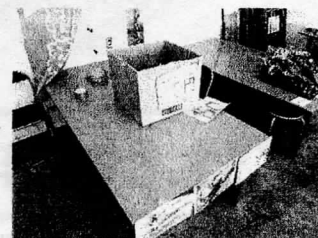
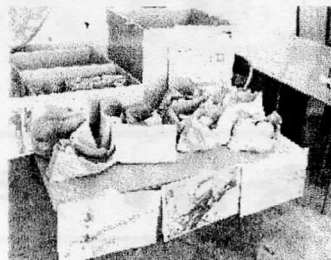

## 7月の予定

- 7/1 (水) 交通安全指導
- 7/7 (火) 生徒会各種委員会・議会 45分授業
- 7/8 (水) 短縮日課開始 (45分×4限)
- 7/10 (金) ~15 (水) 個人懇談会
- 7/10 (金) 生徒会後期本部役員選挙告示
- 7/15 (水) メディアコントロールデー
- 7/16 (木) 大掃除・学活・学年集会
- 7/17 (金) 1学期終業式
- 7/26 (日) メディアコントロールデー

※伊賀地区中学校総合体育大会は競技によって開催日が異なります。

7/4.5 ソフトテニス・サッカー・バレー (5のみ) 7/11.12 ソフトテニス・野球・サッカー・バレー (12のみ) 7/18.19 バスケ、野球・サッカー・剣道 (18のみ) 7/20 ハンド

## 8・9月の予定

- 8/3 (月) ピースメッセンジャー学習会
- 8/12(水)~16(日) 学校閉校日
- 8/31 (月) 2学期始業式
- 9/1 (火) 交通安全指導 (45分×4限)
- 9/8 (火) 生徒会各種委員会・議会 45分授業
- 9/10 (木) 1年校外学習
- 9/11 (金) 生徒会後期本部役員選挙
- 9/14 (月) 2年3限荷物発送
- 9/15 (火) ~17 (木) 2年修学旅行
- 9/16 (水) 3年職場体験プレ講演会  
メディアコントロールデー
- 9/18 (金) 2年時間差登校
- 9/25 (金) 5限日課 部活なし
- 9/27 (日) メディアコントロールデー